

Trasnochón ETB en Jumbo

etb.co

Inspírate

ETB

Actividad

ETB realizará unas actividades para fidelizar a los clientes de ETB de hogares, negocios y móviles en Bogotá con el fin de darle muchos beneficios y afianzar su relacionamiento.



GRAN TRASNOCHÓN DE ETB EN JUMBO

Aplica sólo para clientes de ETB de hogares, negocios y móviles en Bogotá

Cuando: Jueves 22 de Junio.

Hora: Desde las 7:30 pm hasta 12:00 am.

Lugares: Tiendas Jumbo Calle 170 y Jumbo Hayuelos.

Los clientes de ETB podrán asistir al Gran Trasnóchón en el cual obtendrán increíbles descuentos exclusivos en los diferentes productos y categorías de Jumbo.

Además podrán participar por viajes a Cancún para 4 personas, viajes a San Andrés para 2 personas, bonos Jumbo hasta por \$1.000.000 de pesos y muchos premios más.

Los clientes sólo deberán acercarse a las Tiendas Jumbo de Calle 170 o Hayuelos y presentar su factura para ingresar.

Para obtener los descuentos y participar en los sorteos los clientes deberán estar al día en sus pagos.

**SOLO PARA TI,
GRAN TRASNOCHÓN DE ETB
EN JUMBO**

INCREÍBLES DESCUENTOS EXCLUSIVOS:
ELECTRODOMÉSTICOS
SELECCIONADOS, MERCADO,
ROPA PARA LA FAMILIA
Y MUCHAS SORPRESAS MÁS

**PARTICIPA POR
VIAJES
A CANCÚN Y
SAN ANDRÉS**

**BONOS
HASTA DE
\$1 MILLÓN**

**TE ESPERAMOS
EL 22 DE JUNIO,
DE 7:30 P.M. A 12:00 A.M.
EN LAS TIENDAS
JUMBO DE HAYUELOS
Y CALLE 170**

SOLO TRAE TU FACTURA

Lotería de Bogotá | **JUMBO** | **eTb**

Válido solo para clientes de ETB. Consulta condiciones y restricciones en etb.com/trasnocchon. Solo aplica para la ciudad de Bogotá. Vigilado por la Superintendencia de Industria y Comercio. Cra 13 N.º 27-00 contactenos@sic.gov.co. Tel. 5870000.

Plan de Premios



Se realizarán actividades y se tendrán los siguientes premios en cada una de las tiendas:

Se entregarán premios cada 15 minutos

80 PREMIOS EN TOTAL

1



2 VIAJES PAQ.TODO INCLUIDO
4 DÍAS – 3 NOCHES
CANCÚN 4 personas

2



2 VIAJES PAQ.TODO INCLUIDO
3 DÍAS – 2 NOCHES
SAN ANDRÉS 2 personas

3



6 BONOS JUMBO
(2 x \$1M pesos + 4 x \$500K pesos)

4



2 SMART TV – 8 SMARTPHONES
6 TABLETS – 4 PORTATILES

5



50 ANCHETAS DE DIFERENTES
CATEGORÍAS POR VALOR DE
\$100.000 COP

Y contaremos con la compañía de...
ERNESTO CALZADILLA

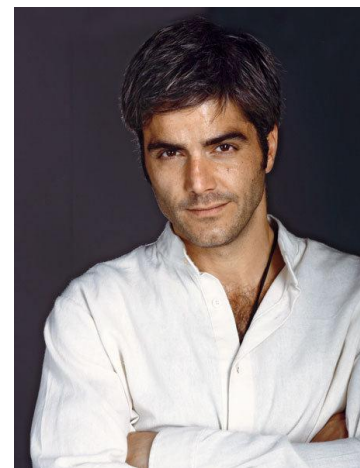

MARCELO CEZÁN



Preguntas Frecuentes



A continuación se detallan las preguntas más frecuentes que pueden hacer los clientes para dar más información:

Donde quedan las tiendas?

Jumbo Calle 170: Calle 170 # 64-47 en Bogotá / **Indicaciones:** Acceso por la calle 170 y por la Avenida Boyacá.

Jumbo Hayuelos: Carrera 86 # 64S-50 en Bogotá / **Indicaciones:** Acceso por la Carrera 86 y por la Calle 19ª.

Cual es el horario del trasnochón?

De 7:30 pm a 12:00 am.

En qué van a tener descuentos exclusivos?

Tendremos descuentos exclusivos en Electrodomésticos seleccionados, mercado, ropa para la familia y mucho más, si quieres más información sobre los descuentos, puedes ingresar a la página web www.etb.com/trasnochon.

No me ha llegado mi factura pero quiero asistir

No hay problema, puedes acercarte al trasnochón en la tienda que prefieras y allí en los módulos de atención al cliente podrás reclamar una copia de tu factura para ingresar.

Puedo llevar mi factura así tenga 1 mes de mora o más meses en mora?

Recuerda que puedes asistir al Gran trasnochón sin problema, en este caso lleva tu factura y ponte al día en tu pago. Para esto dispondremos recaudo en las cajas y en los puntos Baloto de estas dos tiendas para que te puedas poner al día, obtener los sorprendentes descuentos y participar en los sorteos.

No tengo carro

No se preocupe, las tiendas se encuentran ubicadas en vías principales por lo que llegar será muy fácil y además para la salida cuando lleve todo su mercado, dispondremos de taxis para que lo puedan llevar de nuevo a su casa.

Allá puedo consultar si tengo cobertura de Fibra o solicitar el aumento de la velocidad de mi internet?

Claro que sí, en las 2 tiendas tendremos asesores con quienes podrá realizar cualquier consulta o tramite.

Más información: www.etb.com/trasnochon.