

TUTORIAL MANEJO PROGRAMA NOKIA FREE

Abrimos el programa “Nokia Free”, lo primero que hacemos es seleccionar en la primera casilla “NOKIA” y luego como muestra la figura seleccionamos DCT4 (Expert Only) Significa que trabajamos con todas las versiones de nokia.

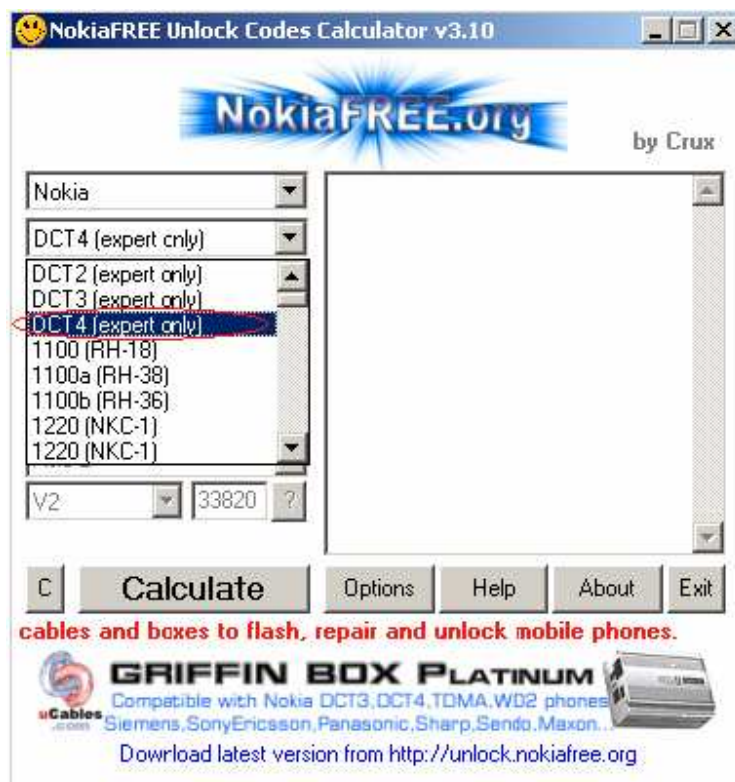

Después de esto, ingresamos el IMEI del teléfono, (* #06#) estando muy seguro de escribirlo correctamente y en la siguiente casilla seleccionamos el país en el cual vamos a abrirle las bandas al teléfono.

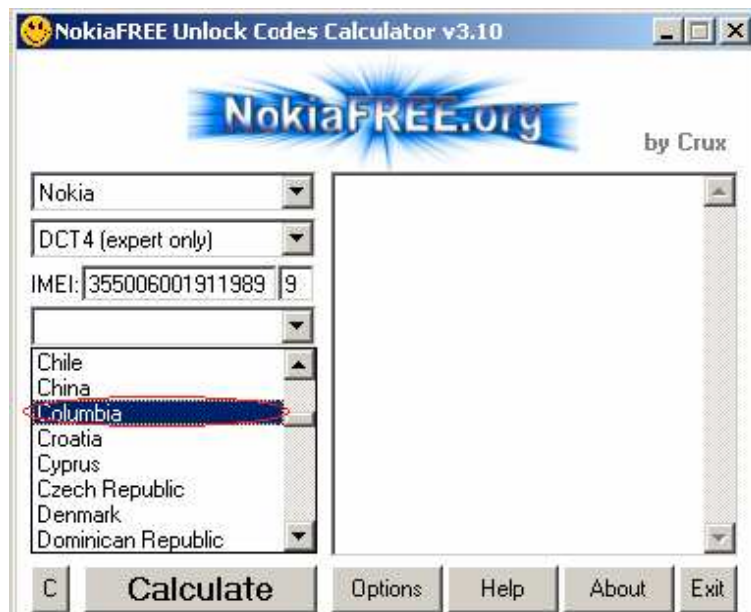

Ahora seleccionamos el operador por el cual esta el teléfono celular

1. Occidente y Caribe Celular SA “Si es un equipo de COMCEL”
2. Móvil SA.SPECIAL CODE “Si es un equipo de OLA”

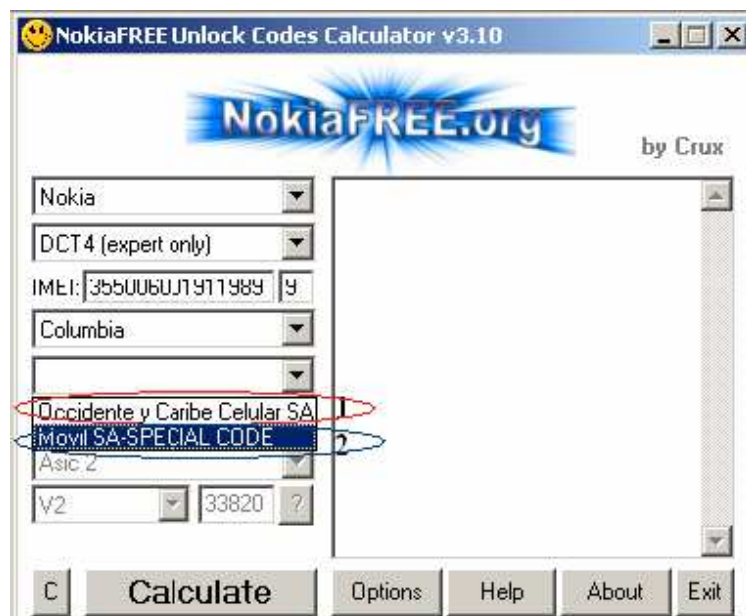

Ahora dependiendo del IMEI cambiamos la última casilla de esta forma:

Seleccionamos **V2** Si el IMEI comienza con un número menor a **1004** pero si es mayor a este número o diferente usamos **Asic 6**



Y por último le damos **CALCULATE** y nos arroja el código para abrirle banda al teléfono

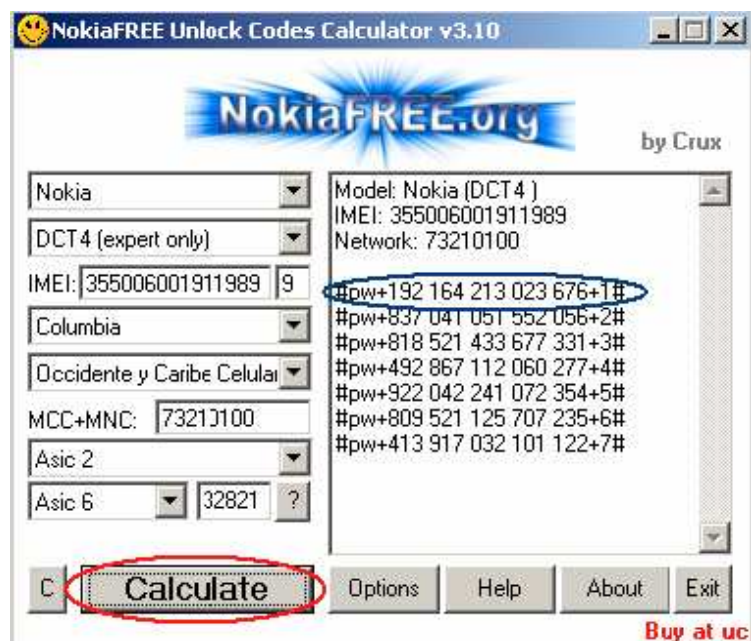

E ingresamos el primer o ultimo código que vemos en la lista

EJ: #pw+192 164 213 023 676+1#

EJ: #pw+413 917 032 101 122+7#

Personalmente siempre uso el último.

Para ingresarlo al teléfono se hace de la siguiente forma:

p : *** (Tres veces asterisco)

w: **** (Cuatro veces asterisco)

+ : ** (Dos veces asterisco)

Recuerda digitar los números de forma correcta, al terminar el teléfono dice:

RESTRICCION DE TELÉFONO DESACTIVADA

El equipo se apaga y se vuelve a prender y listo ya quedo con bandas abiertas, recuerda tener la batería cargada porque si se descarga en el proceso el teléfono puede no volver a prender.